

PŮDORYS

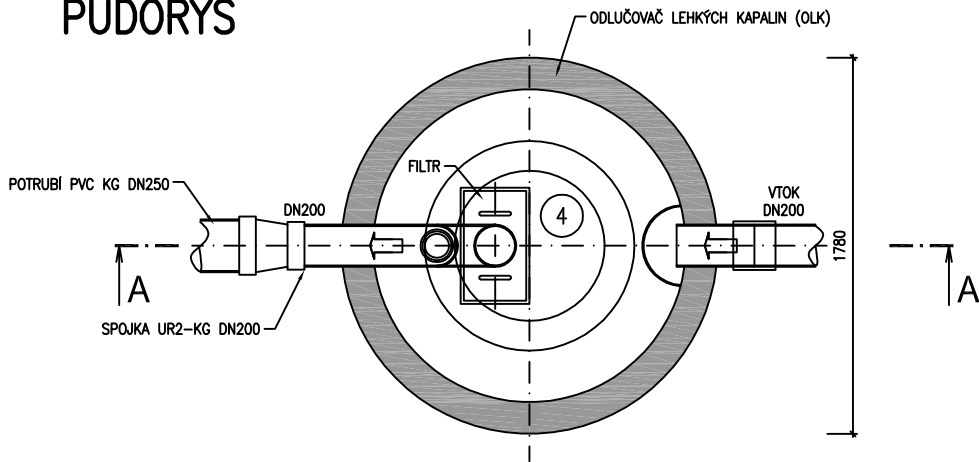

ŘEZ A-A

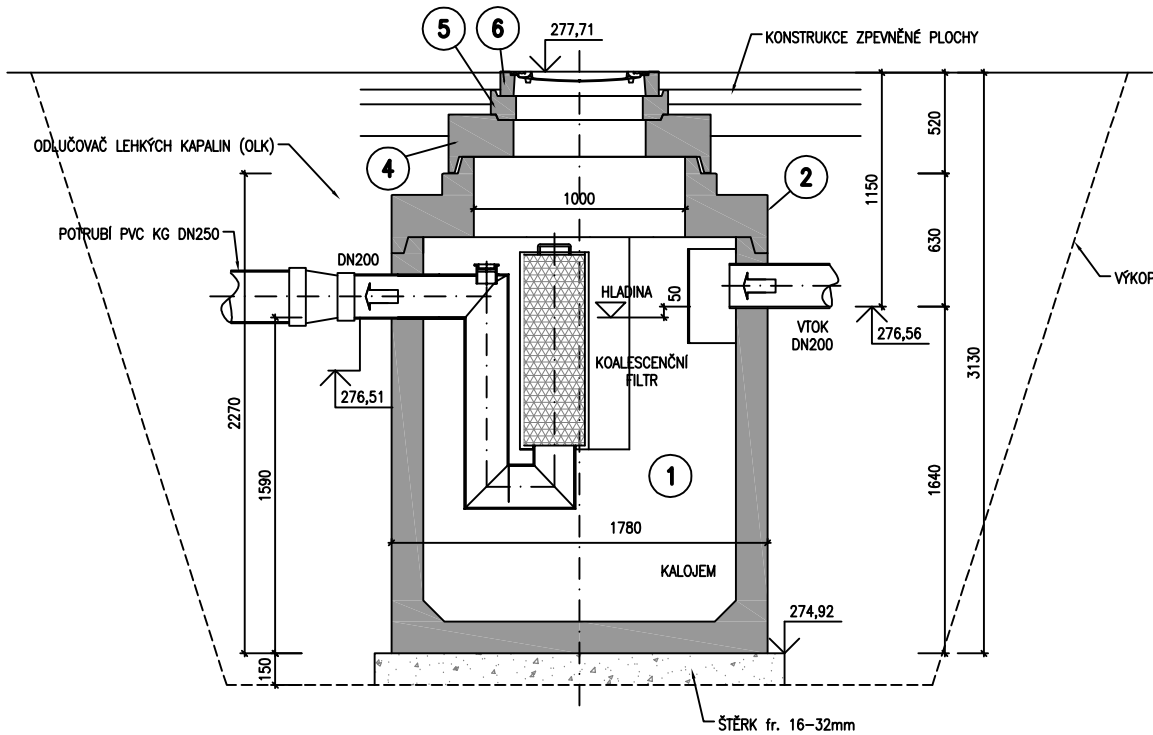

LEGENDA HMOT

- BETONOVÉ PREFABRIKÁTY
- ŠTĚRK fr.16-32mm

VÝPIS PRVKŮ – PŮVODNÍ KONSTRUKCE

ČÍSLO	POČET	POPIS
1	1	NÁDRŽ SU-M 1500 x 2000 DN 200
2	1	KRYCÍ DESKA AP-MM 1500/1000 x 380 Z ST
3	0	SKRUŽ SR-M 1000 x 500 PS
4	1	PŘECHODOVÁ DESKA AP-M 1000/625 x 270 Z?
5	1	PŘECHODOVÝ PRSTENEC
6	1	POKLOP A RÁM BEGU-B-1 D400T

ODLUČOVAČ LEHKÝCH KAPALIN,
BEST SEPURÁTOR 15

jmenovitý průtok Q = 15 l/s
objem kalojemu 1,5 m³
vystrojení s koalescenčním filtrem do 5 mg NRL/l
a sorpčním filtrem do 0,5 mg NRL/l

Jiná ověření:		Paré:	
Orientační schéma:		Razítka oprávněné osoby:	
Revize:		Datum:	
Datum:		Podpis:	
Popis:		Kontroloval:	

Stavebník/Investor:	Správa železnic, státní organizace	
Adresa:	Diážděná 1003/7, 110 00 Praha 1	
Zástupce investora:	Stavební správa východ	
Adresa:	Nerudova 1, 779 00 Olomouc	

Zhotovitel díla:	JM YARD service s.r.o.	
Adresa:	Suderova 2024/8, Ostrava- Marlánské Hory, 709 00	
Kontakt:	T: +420 553 401 331 E: markova@jmyardservice.cz	
Zhotovitel části/objektu:	Projekt HTL,s.r.o.	
Adresa:	Pohraniční 27, 703 00 Ostrava-Vítkovice	
Kontakt:	T: +420 553 034 235 E: htl@projekthtl.cz	
Hlavní projektant (HIP):	Ing. Jana Marková	Specialista: Ing. Zdeněk Kubánek

Název stavby/akce:	Výstavba mechanizačního střediska Český Těšín	Označení investora:	S-2004/2022
	I. Rekonstrukce dílenského zázemí MES Český Těšín	Zakázka:	22005
Název části:	D.2. STAVEBNÍ ČÁST	Označení části:	D.2.1.6.
Název objektu/díle části:	SO 04 Nová opravárenská hala	Označení objektu/komplexu:	DSO 04.08
	DSO 04.08 Kanalizace		
Název přílohy:	Odlučovač lehkých kapalin	Číslo přílohy (typ/pořadí):	2. 106
Název díle části přílohy:	-		
Odpovědný projektant:	Zpracovatel přílohy:	Měřítko:	Stupeň dokumentace:
Ing. Josef Rehtík	Ing. Josef Rehtík	1:25	DSP+PDPS
Kraj:	Katastrální území:	Formáty:	Smluvní datum zpracování:
Moravskoslezský	Český Těšín (598933)	4 x A4	13.1.2023
TUDU:	250111		